

東京都埋蔵文化財センター主催

2019年度 秋のイベント

9/28
土

申込
不要

第2回文化財講演会

「縄文犬の研究—現状と課題—」

佐藤孝雄氏
慶應義塾大学文学部教授

13:30~15:30

受付開始 13:00

先着 100名

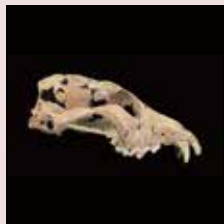

9/14
土

10/22
火・祝

申込
不要

学芸員ギャラリートーク

「大昔の多摩を語る」

午前の部 10:30~11:30

午後の部 14:00~15:00

参加自由



9/7
土

9/8
日

8/26
必着

多摩の縄文土器を作ろう③

9:30~16:00

一般 25名

※製作と野焼きの全てに参加できる方



9/29
日

野焼き

9:30~13:30



10/5
土

9/24
必着

「縄文の村」自然観察会②

10:00~12:00

一般 20名



10/5
土

9/24
必着

貝で縄文の腕輪を作ろう

13:30~16:00

一般 15名



10/19
土

10/7
必着

ガラスでトンボ玉を作ろう②

9:30~11:00

11:30~13:00

14:00~15:30

各回一般 6名



詳細はホームページや館内の「行事のご案内」チラシをご覧ください

- ・当センターホームページからのWeb申し込み、もしくは往復はがきでお申し込みください。
- ・往復はがきには「行事名・住所氏名・年齢・電話番号」をご記入の上、
206-0033 多摩市落合 1-14-2 東京都埋蔵文化財センター ○○(行事名) 係宛へお送りください。
- ・「一般」は中学生以上です。一般対象の行事は、お一人につき1通の往復はがきが必要です。
- ・応募多数の場合は抽選とさせていただきます。



お問い合わせ先

指定管理者：
(公財)東京都スポーツ文化事業団
東京都埋蔵文化財センター
経営管理課 広報学芸担当
042-373-5296(平日のみ 9:00~17:30)

東京都立埋蔵文化財調査センター

当センターは、都民の文化財に関する理解を深めるとともに、文化財保護と地域開発の調和を図り、都民の文化生活の向上と地域文化の振興に寄与することを目的として設立された施設です。



常設展示

「丘陵人の宝もの」と題して、旧石器時代から縄文・弥生・古墳・奈良・平安・中世・近世にいたる約3万年の多摩丘陵の歴史を、発掘された出土品を中心に展示しています。



企画展示

展示ホールでは常設展示のほかに、多摩ニュータウン遺跡以外の資料も交えて、毎年テーマを替えた一年間の企画展示を行っています。



遺跡庭園「縄文の村」

センターに隣接する遺跡庭園「縄文の村」は、多摩ニュータウンNo.57遺跡（縄文時代集落）に盛土をして、当時の多摩丘陵の景観を復元したものです。



体験コーナー

「さわってみよう」「使ってみよう」をコンセプトに、縄文土器パズル、火おこし道具体験、縄文ファッションなどがいつでも楽しめます。本物の縄文土器にも触ることができます。

年中無休（年末年始・展示替え期間除く）・入場無料・開館時間 9:30～17:00

交通アクセス 京王・小田急多摩センター駅から徒歩5分、多摩モノレール多摩センター駅から徒歩7分

